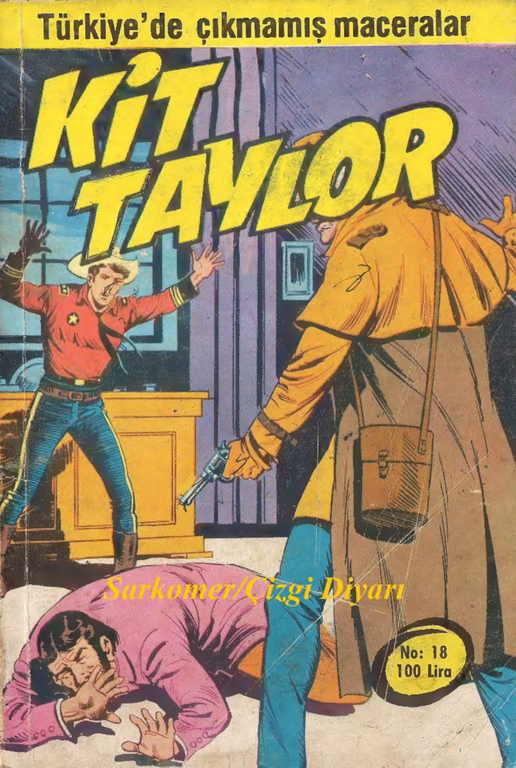
Türkiye'de çıkmamış maceralar
KiT TAYLOR
Sarkomer/Çizgi Diyarı
No: 18
100 Lira

ÖLMEYEN ADAM

TÜM FLATHEAD KABİLESİ AZILI BİR KATİL OLAN ZEK FORREST'İN BOYUNDURUĞU ALTINA GİRMİŞ GİBİYDİ. KENDİSİNİ YILDIZLARIN EFENDİSİ OLARAK TANITAN ADAM UZAYDAN GELMİŞ BİR YARATIĞIN KURŞUN GEÇİRMEZ GİYSİLERİNİ GİYEREK PLANLARINI SÜRDÜRMEK İSTİYORDU.

Sarkomer/Çizgi Diyarı

KİT HEMEN POSTA ARABASININ DEVRİLDİĞİ YERE DÖNDÜ...
MM!... BUNLAR KIZIL-DERİLİLERİN ATLA-RININ İZLERİ!...
GÜNEY DOĞUYA DOĞRU GİTMİŞLER
HADİ GÜZELİM... BAKALIM BU İZLER BİZİ NEREYE KADAR GÖTÜRECEK?
HADİ SİYAH ŞİMŞEK! HOOP!
Sarkomer/Çizgi Diyarı

O AKŞAM FLATHEAD KAMPINDA...
BEYAZ KÖPEĞE ÖLÜM!...
ÖLÜM
MERHAMET EDİN!...
UH...
ZACK
AAAH!

BEYAZ KÖPEK KORKUYOR!..
ERKEK DEĞİL... KADIN!
O ÖLÜM DANSINI HAKETMİYOR!
ONU FARE GİBİ GEBERTECEĞİM!...
!
YAEEEH
HAYIR!
DUR!...

O ADA-
MI ÇÖZÜN!
?
Sarkomer/Çizgi Diyarı
VOAH! YOKSA BU AP-
TALIN HAYATINI BAĞIŞ-
LAMAK MI İSTİYORSU-
NUZ YILDIZLARIN
EFENDİSİ?
BİZİM MER-
HAMETİMİZİ
HAKETMİYOR
O!
KAPAT
ÇENENİ!
BENİM EMİRLE-
RİM TARTIŞILMAZ
ANLIYOR MUSUN?
HADİ!... BENİM ÇA-
DIRIMA TAŞIYIN
ŞUNU...

OH...
NEDEN BÖYLE YAPIYORSUNUZ YILDIZLARIN EFENDİSİ ? O ADAM YAŞAMAYI HAKETMEDİ! KAHPENİN BİRİ O.!
ULU MANİTU BABAM BÖYLE İSTEDİ !...
?
?
SİZE DAHA FAZLA AÇIKLAMA YAPMAMA HİÇ GEREK YOK!...

TEŞEKKÜR EDERİM EFENDİM... BİR KEZ DAHA HAYATIMI BORÇLUYUM SİZE !...
SEN BENİM ALTIN YUMURTLAYAN TAVUĞUMSUN DELİKANLI...
SENİN SIRTINDAN YİRMİBİN DOLARDAN FAZLA PARA KAZANACAĞIM!
AİLEM ZENGİNDİR... NE KADAR İS. TERSENİZ VERİRLER..
OKEY DOSTUM! SENİ BURADAN ÇIKARTMANIN BİR YOLUNU BULURUM!
EMİN OLUN PİŞMAN OLMAYACAKSINIZ.

AZ SONRA GECE YARISI...
STRASSSC
O OLMALI...
UYANIN TEĞMEN!
MMMM...
BAĞIRMAYIN DOSTUNUZUM!

AMA SİZ...SİZ...
EVET... RANCERİM!
PEKİ AMA NASIL?
YAVAŞ KONUŞUN...
BU ÇADIRIN HEMEN DIŞINDA BİR GÖZCÜ VAR. SESİMİZİ DUYMASINI İSTEMEZSİNİZ DEĞİL Mİ?
Sarkomer/Çizgi Diyarı
BURAYA NE YAPMAYA GELDİNİZ RANCER?
ÇOK TUHAF BİR SORU!
SİZİ KURTARMAK İÇİN GELDİM TABİİ... ACELE EDELİM.

KAYBEDECEK VAKTİMİZ YOK! İZLEYİN BENİ!
BİR DAKİKA!...
DI... DIŞARI ÇIKMAK TEHLİKELİ DEĞİL Mİ?
EH, EMİNİM LUNAPARKTA DÖNME DOLABA BİNMEKTEN DAHA AZ TEHLİKELİDİR!
ESPRİ YAPMANIN SIRASI DEĞİL... SORUMA CEVAP VERİN!
TANRIM! SİZ NE SANIYORSUNUZ DOSTUM?
BİR KIZILDERİLİ KAMPININ ORTASINDAYIZ...
BİR AN ÖNCE KAÇMAYA ÇALIŞIRSAK BU İŞİ YARI YARIYA YIRTTIK SAYILIR...

AMA BURADA BÖYLE DURURSAK KURTULMA ŞANSIMIZ SIFIRA İNER!
SİZ ÖYLE SANIN!
EN KÜÇÜK BİR RİSKE BİLE GİRMEDEN BURADAN SAĞ SALİM ÇIKACAĞIM
ONUN İÇİN PEŞİNİZDEN GELİP KENDİMİ RİSKE SOKMAYA HİÇ NİYETİM YOK!
ANLAYAMADIM!
DİNLEYİN ÖYLEYSE!
FITZGERALD ROSEBUNCH KIT'E OLANLARI KISACA ANLATTI...
O ACAİP KILIKLI ADAMIN BU VAHŞİLER ÜZERİNDE BÜYÜK BİR OTORİTESİ VAR YIRMI BIN DOLARA BENİ BABAMA TESLİM ETMEYE SÖZ VERDİ.
MMM! DEMEK BÖYLE!

KENDALL'IN SÖZÜNÜ ETTİĞİ KURŞUN GEÇİRMEZ ADAM BU OLMALI!
KURŞUN GEÇİRİP GEÇİRMEDİĞİNİ BİLMİYORUM.
AMA HİÇ RİSKE GİRMEDEN HAYATIMI KURTARACAK YA O BANA YETER!
BEN KALIYORUM RANCER!
İŞE BAK!
Sarkomer
Çizgi Diyarı
BÖYLE BIR ŞANTAJA, ÜSTELİK BABANIZI MAHVEDECEK BIR RAKAMA BOYUN EĞEBİLİYORSUNUZ BU RİSKE GİRMEK DEĞİL DE NE?
SİZ NE BİÇİM ERKEKSİNİZ FİTZ GERALD?
CANIN CEHENNEME! BAŞIMI BELAYA SOKMADAN GİT BURADAN!...
MM.. ŞİMDİ OLDU... SİZ DE O HASTALARDAN BİRİSİNİZ..

TAVŞANDAN DA KORKAKSINIZ!.. AMA EMİR EMİRDİR SİZİ KALEYE SAĞ SALİM GÖTÜRMEM GEREK.
?
HAYIR! GELEMEM... KORKUYORUM..
İMDAT!.. İMDAAAT!..
APTAL!
ŞAAK
VOAH!

?
BENİ KAÇIRMAK İSTİYORDU! YAKALAYIN ŞUNU!
!
ÇOCK
BANG
SİLAH SESİ BÜTÜN KAMPI AYAĞA KALDIRDI.
ŞEYTANIN BOYNUZLARI! NE OLUYOR?

?!
AH!
KURŞUN GEÇİR-
MEYEN ADAM
ŞU OLMALI!
AHH!
OKA-HEY!
BAKALIM
DOĞRU MU?
BANG
BANG

LANET OLSUN!
ZING
ZING
ŞU KÖPEĞİ GÖ-TÜRÜN ŞU-RADAN!
BANG
AAH!
BANG
BİNLER-CE...
SPLAT

KAZIĞA BAĞLAYIN!
SENİ KURTARMAYA GELMİŞTİ DEĞİL Mİ?
EVET...
AMA ONA AĞZININ PAYINI VERDİM! RİSKE GİRMEK İSTEMİYORUM...
NE DİYE O DELİNİN PEŞİNDEN GİDEYİM?
HAH! HAH! HAKLISIN EVLAT! SENİN İŞİN YARIN TAMAM

ERTESİ SABAH...
BU ESİRİ KUTSAL MAĞARAYA GÖTÜRECEĞİM.
ULU MANİTU BABAM TAYİN ETSİN İSTİYORUM.
PEKİ YA DİĞERİ. KAZIĞA BAĞLADIĞIMIZ?
UH! O BİR RANCER, ÜNİFORMASINDAN ANLADIM...
ONU BOŞ BİR ZAMANDA ORTADAN KALDIRMAK GEREK. BU İŞİ SİZE BIRAKIYORUM. ONUNLA SİZ EĞLENİN.
SERSEM!

Sarkomer/Çizgi Diyarı

DERİMİ YÜZDÜRMEDEN ÖNCE CEVABINI ALMAK İSTEDİĞİM BİR SORU VAR AMA...

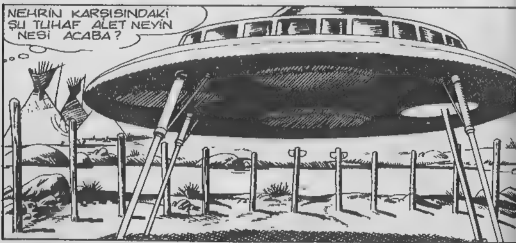
NEHRİN KARŞISINDAKİ ŞU TUHAF ALET NEYİN NESİ ACABA?

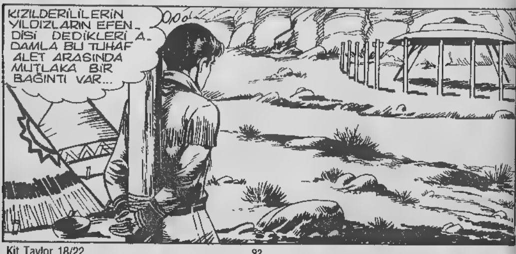
KIZILDERİLİLERİN YILDIZLARIN EFENDİSİ DEDİKLERİ ADAMLA BU TUHAF ALET ARASINDA MUTLAKA BİR BAĞINTI VAR...

BU ARADA...
?
NE.. NEREYE GELDİK ?
SORU SORMA EV- LAT.. CEVAP VERE- CEK VAKTİM YOK!
BUNU ŞU- RAYA DAYAYA- LIM!.
BİRAZ DA JİM- NASTİK YAPA- LIM..
YUKARI MI ÇIKACAK- SINIZ ?

EVET ÖYLE EV.. LAT:... SEN DE TABİİ...
ŞİMDİ SIRA SENDE.. ÇABUK OL!
Sarkomer/Çizgi Diyarı
HADİ BE!... NE KADAR ÇELİM.. SİZSİN!...

GEL...
NEREYE GİDİYORUZ?
DÜN İKİ AT SAKLAMIŞTIM!
SALAK KIZILDERİLİLER HİÇ BİR ŞEYİN FARKINA VARMADILAR. HAH! HAH!
İŞTE!
NİHAYET. NİHAYET KURTULDUM!

BABAM SIZE MINNETTAR KALACAK...
YALNIZCA MİN-NETTAR MI?
SENİ BIRA-KAMAM EVLAT.. YİRMİBİN DOLARI CEBİME İNDİRME-DEN SENİ BIRA-KAMAM
ŞEY... YİRMİ BİN DOLAR..
BU BE-NİM AİLEM İÇİN BÜYÜK PARA
MERAKLAN-MA! GENERAL ROSEBUNCH BULUR
İNCİ GİBİ OĞLU İÇİN MUTLAKA BULUR!. HAH! HAH!
HADI ATLA DA BENİ İZLE ÇABUK!..
?

DAHA SONRA GÜN BATI_
MINDAN AZ ÖNCE...
GÖZCÜ
KAYGILANMIŞA
BENZİYOR!...
Sarkomet/Cizgi Diyarı
NEHİRİN ARDIN_
DAKİ TEPELER_
DEN GÖZÜNÜ
AYIRMIYOR
O PALYAÇO KILIKLI
ADAMLA FITZ GERALD
APTALI DA ORA_
YA GITTI...
HAH! BÜYÜCÜ
TEPEDEN
DÖNDÜ!...
YA_SAN!
YA_SAN!
?

YILDIZLARIN EFENDİSİ KAYBOL-DU!...
ESİR ALDIĞIMIZ GENÇ SOLUKBENİZ DE ORTA-DA YOK!
HER TARAFI ARADIM. NEHRİN ARKA-SINI BİLE .. AMA HİÇ BİR İZ YOK!
MAĞARAYI DA ARA-DIN MI ?
HER TARA-FA BAKTIM HİÇ KİMSE YOK!..
UH! YALNIZCA BİR TOTE-MİN YERİ DEĞİŞTİRİL-MİŞ TEPEDEKİ AÇIKLI-ĞA DAYANMIŞTI.
?

Kıt Taylor 18/29

AMA BENİM BAŞKA BİR FİKRİM VAR KIZIL KARDEŞLER!
?
?
BENCE YILDIZLARIN EFENDİSİ DEDİĞİNİZ O ADAM BİZİM PEŞİNDE OLDUĞUMUZ AZILI B.C HAYDUT..
ESİR ALDIĞINIZ ÇOCUĞUN BABASI GENERAL ROSEBUNCH'TUR. BİZİM HAYDUT TA GENERALDEN PARA KOPARMAK İÇİN ÇOCUĞU YANINDA GÖTÜRDÜ!
YALAN KONUŞUYORSUN SOLUK BENİZLİ! BİZ YILDIZLARIN EFENDİSİNİ YILLARDIR BEKLİYORUZ!
YILDIZLARIN EFENDİSİ FIRTINALI GÜNDE FLATHEADLERİN BAŞINA GEÇTİ. KUTSAL TOPRAKLARIMIZIN FETHİNDE BİZE ÖNDERLİK EDECEK.
SENİNLE TARTIŞMAK İSTEMİYORUM BÜYÜK REİS!

BENİ YALANCILIKLA SUÇLADIN AMA HAKSIZ OLAN SENSİN!
SENİN HALKINDAN PEK ÇOK KİŞİ BENİM KIZILDERİLİLERE YALAN KONUŞMADIĞIMA ŞAHİTLİK EDEBİLİR...
ÇAYIRIN HALKLARI BANA ADİL BIÇAK DERLER!...
VOAH! SÖY_LEDİKLERİNE NA_SIL İNANABİLİ_RİM?
BURAYA GENÇ SOLUK BENİZLİYİ KURTARMAYA GELDİM YA_SAN..
AMA O RİSKE GİRMEK İSTE_MEDİĞİNİ YILDIZLARIN EFEN_DİSİNİN KAÇMASINA YAR_DIM EDECEĞİNİ SÖYLEDİ.

UGH! DOĞRU SÖY-LEMİYORSUN!
DİNLE!..
YILDIZLARIN EFENDİSİ İLE GENÇ ESİR BU GECE DÖN-MEZLERSE HAKLI OLDUĞU-MU KABUL EDERSİN..
OLDU SOLUK BENİZLİ.. GÜNE-SİN DOĞMASI-NI BEKLEYECE-GİZ.
Sarkömer/Çizgi Diyarı
AMA UNUTMA! YALAN SÖYLEDİYSEN SENİ KIZ-GIN ATEŞTE YAKARIM! KABUL MU?
KABUL YA.SAN!..
PEKİ YA HAKLIYSA.. SAM?
MÜMKÜN DE-ĞİL! YILDIZLARIN EFENDİSİ DÖNE-CEK!
VOAH! BU

GÜN BATIMIYLA BİRLİKTE KİT İÇİN UZUN VE SIKINTILI BİR GECE BAŞLADI...
GENÇ RANCER YÜREĞİ AĞZINDA SAATLERCE SABİT BAKIŞLARLA ARKADAKİ TEPELERİ GÖZLEDİ.
İKİ SERSEM GELİRSE İŞİM BİTMİŞ DEMEKTİR!
BİR SALAM GİBİ BU KAZIĞA BAĞLANMAK KORKUNÇ BİR ŞEY. BİR DE İŞİN UCUNDA KÖMÜR OLMAK TEHLİKESİ OLUNCA...

AMA GÜNEŞİN İLK IŞIKLARIYLA KİT'İN KORKULARI DAĞILMAYA BAŞLADI...
BU DEFA DA YIRTTIM!
BAKALIM NEYE KARAR VERDİLER?
İKİ KIZILDERİLİ BİR AN İÇİN KİT'İN ÖNÜNDE DURDULAR...
KISA BİR DURAKLAMADAN SONRA BÜYÜCÜ KİT'İ KAZIĞA BAĞLAYAN İPLERİ KESTİ...
SERBESTSİN ADİL BIÇAK!

ARŞILIĞINDA NE
İSTİYORSUN BÜ-
YÜK REİS?
BİZİ KANDIRAN
ADAMI BULUP
BURAYA GETİ-
RECEKSİN!
SÖZ VERİYORUM ONU
BULACAĞIM YA-SAN
AMA YAKALADIĞIMDA
SİZE TESLİM ETME-
YECEĞİM_
SOLUK BENİZLİLERİN MAHKEMESİNDE
YARGILANACAK. CEZASINI DA ÇEKECEK!
GERÇEĞİ
SÖYLEMEYİ TER-
CİH ETTİM. KIZIL
DERİLİ KARDEŞ-
LERİMİ KANDI-
RAMAM.
DOĞRU KONUŞTUN
ADİL BIÇAK!
SENİN GÜ-
VENİNİ KA-
ZANMAK-
TAN MUTLU-
YUM YA-SAN
ŞİMDİ
GİT!
HOŞÇA-
KALIN!

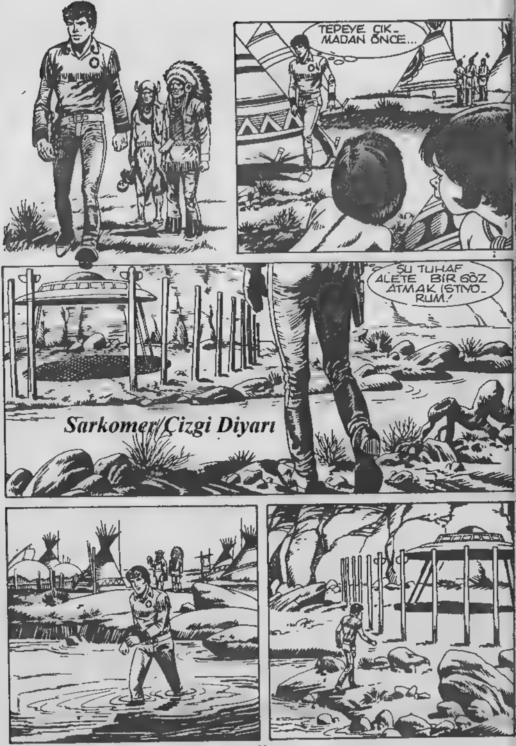
TEPEYE ÇIK-
MADAN ÖNCE...
ŞU TUHAF
ALETE BİR GÖZ
ATMAK İSTİYO-
RUM!
Sarkomer/Çizgi Diyarı

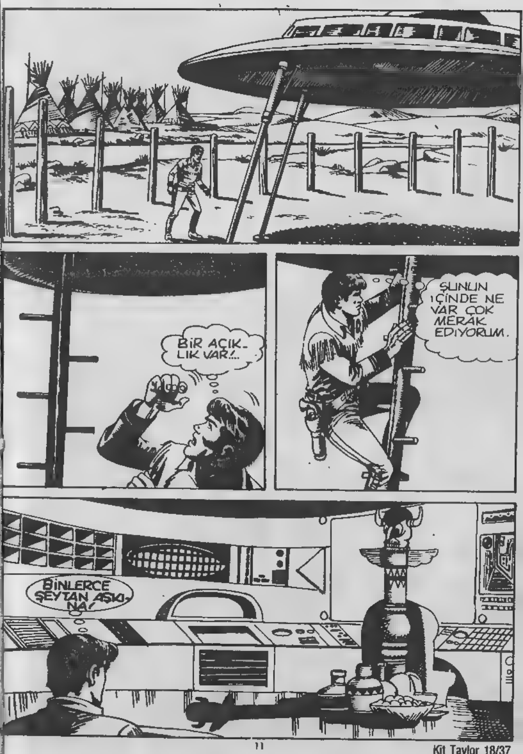
BİR AÇIK-
LIK VAR!...
ŞUNUN
İÇİNDE NE
VAR ÇOK
MERAK
EDİYORUM.
BİNLERCE
ŞEYTAN AŞKI-
NA!

İNANILMAZ BİR ŞEY!..
BU ALET BENİM BİLGİLERİMİN ÇOK ÜZERİNDE...
SANKİ BAŞKA BİR DÜNYADAN GELMİŞ GİBİ!..
BUNU GÖRÜNCE FLATHEADLER ŞOK GEÇİRMİŞLERDİR.
BEN GEÇİRDİĞİME GÖRE...

KIZILDERİLİLER BU GİZEMLİ AYGITI KUTSAL BİR YERE ÇEVİRMİŞLER TOTEMLERİNİ DE İÇİNE KOYMUŞLAR
BOŞUNA KAFA PATLATMAMA GEREK YOK!
YERYÜZÜNDE HİÇ KİMSE BUNUN SIRRINI ÇÖZEMEZ.
BELKİ DE BU AYGIT GERÇEKTEN ÇOK ÇOK UZAKTAN GELİYOR. DUR!
EN İYİSİ BEN SOMUT İZLERDEN YOLA ÇIKAYIM!

BAKALIM TEPEDE NE VAR ?
DAHA SONRA KUT. SAL MAĞARADA...
MM... BU. RADA DA TOTEM
Sarkomer/Çizgi Diyarı
BU MAĞARA YU. KARDAKİ O AY. GITA BAĞLI OLMALI...
UFF! BU İŞİN ÜZERİNDE YETERİ KADAR DÜŞÜNDÜM. ARTIK İKİ SERSEMLE İL. GİLENEYİM

İŞTE BURADAN ÇIKMIŞLAR
EN İYİSİ ONLARI TAKLİT ETMEK!
AZ SONRA KIT GİZLİ VADİYE ÇIKTI..
ŞURAYA BAK YIKIK BİR KULÜBE!
ÖLÜ KOKUSU GELİYOR... BİR YERLERDE CESETLER OLMALI. İŞTE BİRİ ŞURADA...

OLAYIN ÜZERİNDEN ÇOK ZAMAN GEÇMİŞE DE BENZEMİYOR. FLATHEADLERİ ANİDEN AĞINA DÜŞÜREN O HAYDUTUN BU İŞLE BİR İLGİSİ VAR MI ACABA?
EN İYİSİ ETRAFA BİR GÖZ ATAYIM...
KAYALARIN ARASINDA KÜÇÜK BİR OVA!
BU İKİSİ NEREDEN ÇIKMIŞ OLABİLİRLER?
İŞTE!

İP PARÇALARI... BUNLAR ATLARI BAĞLAMADA KULLANILIYOR...
MM... ŞİMDİ ANLADIM... O HAYDUT KAÇIŞINI ÖNCEDEN İYİ PLANLAMIŞ...
İZ SÜRMEKTEN BAŞKA ÇAREM YOK...
AMA ÖNCE ŞU İPLERİ BAĞLAYAYIM. DAHA SONRA LAZIM OLABİLİR
KİT AZ SONRA KAYALARIN AĞZINA GELDİ.

VE KENDİNİ KAKTÜSLERLE TAŞ YIĞINLARIYLA DOLU TERK EDİLMİŞ BİR ARAZİDE BULDU...
İKİ ATIN AYAK İZİ... ONLARDAN BAŞKASI OLAMAZ...
İZLER BATIYA DOĞRU GİDİYOR...
YAYAN İZ SÜRMEK DE ÇOK ZOR BİR İŞ!..
AMA MAALESEF BAŞKA SEÇENEĞİM YOK!..

ERTESİ GÜN OVANIN ÇALILIK BİR BÖLGESİNDE...
ŞİMDİYE KADAR BENİ FARKETMEDİLER
TAM SI-RASI!
YAEEEE

YAEEEH!
SWISSS
WIIINNIE!
WINNNIEE
HİÇ NAZLANMA GÜZELİM... BİR YERE BIRAKMAM!..
Sarkomer/Çizgi Diyarı

YARIM SAAT SONRA...
!
ALLAH KAHRETSİN!...
BU DEFA DA BENDEN KURTULAMADIN DOSTUM!
WINNIEEE
ONRA AT
NIDEN SA-
A KALK-
TI...
!!
BÖYLE İYİ GÜZELİM... TAM BENİM İSTEDİĞİM GİBİ...

Sarkomen/Çizgi Diyarı

HAYIIR!...
AAAHH!...
ŞİMDİ OLDU... GÖRDÜN MÜ NE KADAR KISA SÜRDÜ!.. HAH! HAH!
HI! HI! HI! SEN DELİSİN... TAM BİR DE.. LİSİN!..
ARTIK YETER SERSEM!
SLAM
DAHA SONRA...
BENDEN HİÇ YAKINMA. GİTMEDEN ÖNCE KULAĞINI BİLE TEDAVİ ETTİM ZAVAL.. Lİ BEBEK! HA! HA! HA!
LANET OLASI!..

BOŞUNA ÇIRPINIYORSUN!...
KİMSE SENİ KURTARAMAZ BURADA İN CİN TOP OYNUYOR!
SEN BABANA DUA ET DE PARALARI SÖKÜLSÜN!
YOKSA BİR DAHA BURAYA DÖNMEM!
SEN DE AÇLIKTAN GEBERİRSİN! HAH! HAH! HAH!
LANET OLSUN! LANET OLSUN!

İMDAAT! İMDAAT!
BAĞIR, BAĞIR SÜT ÇOCUĞU!
BELKİ DUYARLAR! HAH! HAH! HAH!
İMDAT!
YIRMİDÖRT SAAT SONRA..
MM... ATLARIN İZİ BU PATİKADAN DEVAM EDİYOR!..

HADİ ÖYLEY-
SE GİDELİM!
HOOP!
ÇOK İYİ..
SİN... SENİNLE
DOST OLACAĞIZ!
AZ SONRA.
TANRIM! BU-
RADA YÜZLER-
CE İZ VAR... HEPSİ DE
BAŞKA YÖNE GİDİ-
YOR!
AMA BURA-
DA DURDUK-
LARI KE-
SİN!..
ŞU MAĞARA... YA
İÇERİ GİRMİŞLER-
SE...

TEDBİR-
Lİ OLMAK
GEREK!
YILDIZLARIN EFENDİSİ
BURAYA SAK-
LANDIYSA AZ
SONRA DÜ-
ELLO BAŞ-
LAR!
ŞURAYA
BAK!...
TEĞMEN
ROSEBUNCH!
YARDIM...EDİN...
LÜTFEN.

Sarkömer/Çizgi Diyarı

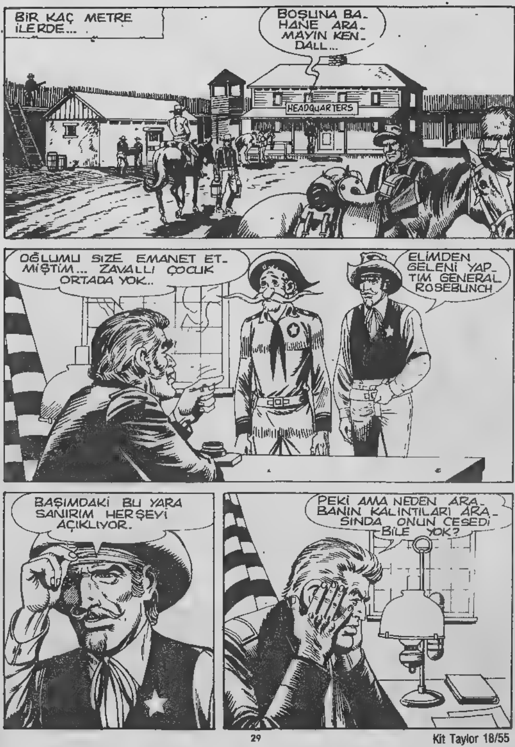

BİR KAÇ METRE İLERDE...
BOŞUNA BAHANE ARAMAYIN KENDALL...
HEADQUARTERS
OĞLUMU SİZE EMANET ETMİŞTİM... ZAVALLI ÇOCUK ORTADA YOK..
ELİMDEN GELENİ YAPTIM GENERAL ROSEBUNCH
BAŞIMDAKİ BU YARA SANIRIM HERŞEYİ AÇIKLIYOR.
PEKİ AMA NEDEN ARABANIN KALINTILARI ARASINDA ONUN CESEDİ BİLE YOK?

TANRIM! NE OL_
MUŞ OLABİLİR?
SAKİN OLUN
GENERAL...
KİT TAYLOR ARAMAYA
GİTTİ... OĞLUNUZ SAĞSA
ARKADAŞIM MUTLAKA
BULUR.
SİZE İNANMAYI
ÇOK İSTERDİM BEL_
LEVAN AMA...
BİR ADAM SİZİNLE GÖ_
RÜŞMEK İSTİYOR GENE_
RAL... ADI
FORREST!...
RAHAT BI_
RAK BENİ, KİM_
SEYİ GÖRMEK
İSTEMİYO_
RUM!...
EMİN
MİSİNİZ
?
YA OĞLU_
NUZDAN HABER
GETİRDİYSEM
?

TANRIM! OĞLUMUN NEREDE OLDUĞUNU BİLİYOR MUSUNUZ?
SAĞ MI?
NEREDE?
SAKIN OLUN BEYLER, SAKIN OLUN... TEKER TEKER LÜTFEN!...
EVET GENERAL... OĞLUNUZU GÖRDÜM FLATHEAD KABİLESİNDE YAŞADIĞI KÖTÜ MACERADAN SAĞ SALIM KURTULDU!
NEREDE? SİZİNLE BERABER Mİ?
HAYIR... AMA...
YARALI MI? BURAYA GETİRİN! ÇABUK!
BIRAKIN DA KONUŞAYIM!...

BENİ DİKKATLE DİNLEYİN BEYLER. ÇÜNKÜ BİR DAHA TEKRARLAMIYACAĞIM!..
ŞEY...
BEN BU ADAMI BİR YERDE GÖRDÜM AMA NEREDE?
FITZGERALD ROSEBUNCH ŞU ANDA YALNIZCA BENİM BİLDİĞİM ISSIZ BİR YERDE...
ELLERİ VE AYAKLARI BAĞLI HAREKET ETMESİ VE BİR YERDEN YARDIM GÖRMESİ İMKANSIZ!
DAHA EMİN OLMAK İÇİN ATINI DA GÖTÜRDÜM
YALNIZCA BEN SİZİ OĞLUNUZA GÖTÜREBİLİRİM GENERAL...
HEADQUARTERS
AMA BUNUN İÇİN İKİ ŞEY İSTİYORUM. BİRİNCİSİ BANA HEMEN ON BIN DOLARLIK BİR ÇEK YAZACAKSINIZ!

Sarkomer/Çizgi Diyarı
İKİNCİSİ TEĞMEN ROSEBUNCH'U ALMAYA SADECE SİZ GELECEKSİNİZ... SİLAHSIZ OLARAK!..
AMA BU NE DEMEK?
UNUTMAYIN EĞER BİR SAHTEKARLIK YAPAYIM DER. SENİZ..
!!
...SİZİN İÇİN HİÇ DE İYİ OLMAZ!
ŞİMDİ ANLIYORUM SİZ SAHTEKARIN BİRİSİNİZ...
OĞLUMUN KAYBOLDUĞUNU BİRİNDEN DUYDUNUZ...
İNANMIYACAĞINIZI BİLİYORDUM GENERAL!
?
İŞTE BU YÜZDEN SİZE OĞLUNUZDAN BİR HATIRA GETİRDİM!

İSTE BAKIN!
BİR... BİR KULAK!
OLAMAZ!
OLDU BİLE BEYLER!.. BU TEĞMEN ROSEBUNCH'UN KULAĞI.. BİR KAÇ GÜN ÖNCE BİR BIÇAK DARBESİYLE ALDIM.
BİR BABA OĞLUNUN KULAK YAPISINI TANIR DEĞİL Mİ GENERAL ?
TANRIM! BANA GÜÇ VER!
BİNLERCE HİLELİ ZAR AŞKINA!.. BEN SANA NE YAPACAĞIMI BİLİRİM AZGIN BOĞA!...
DUR FRANKİ!

BU ADAM DOĞRU SÖY-
LÜYOR ŞİMDİ TANI-
DIM!
ÜZERİNDE-
Kİ KIYAFET BENİ
YANILTTI DAHA
ÖNCE BAŞKA
BİR GİYSİ İLE
GÖRMÜŞTÜM.
GENERAL! POSTA ARA-
BASININ SOYGUNUNDA KI-
ZILDERİLİLERİN BAŞINDA
BU ADAM
VARDI
O GÜN
ÜZERİNDE TU-
HAF BİR EL-
BİSE VARDI!
KURŞUN GEÇİRMEZ
OLMASI DİKKATİMİ
ÇEKMİŞTİ.
HAH! HAH! İYİ KO-
NUŞTUN ŞERİF BEN
OLAĞANÜSTÜ BİR
İNSANIM!

AMA ŞİMDİ GEVEZELİKLERE SON VERELİM. KARARINIZ NEDİR GENERAL?
ŞARTLARIMI KABUL EDİYOR MUSUNUZ? YOKSA OĞLUNUZU ÖLÜME Mİ TERKEDİYORSUNUZ?
ŞEY... BEN..
ŞARTLARINIZI KABUL EDİYORUM FORREST.. SANIRIM BİR KAÇ BİN DOLARI BİR ARAYA GETİREBİLİRİM.
...KALANINI DA ÜSSÜN KASASINDAN ÇEKERİM!
BUNA HİÇ GEREK YOK GENERAL!
OĞLUNUZU BEN SİZE BEDAVA GETİRDİM!..
?
?!
!

AMA.. NASIL OLUR ?
KIT... BANA BİRŞEYLER O.. LUYOR!
FİTZ!
BABA!
LANET OLSUN!
DUR FORREST! BEY. NİNDE BİR DELİK AÇ. MAYA ZORLAMA BENİ!
DENE İSTERSEN!
BANG
SEN İSTEDİN APTAL!
BANG

BANG
?!
ZIP
ZIP
TANRIM! KURŞUNLAR ÜZERİNDEN DÖNÜYOR...
ZIP
FORREST KURŞUN GEÇİRMİYOR...YAKALAMAYA ÇALIŞALIM!
ŞEYTANIN BOYNUZU!
ÜZERİNE ATLAYALIM!
Sarkomer/Çizgi Diyarı

SOCK
BANG! BANG
BANG
BANG
BANG
DİKKAT ŞE_ RİF!... BİZİM KUR_ ŞUN GEÇİRMEZ GİYSİMİZ YOK!
SILAHINDAKI KURŞUN_ LAR BİTİNCE HAYDUT ÇIKIŞA DOĞRU YÖ_ NELDİ...
VE KARŞISINA ÇIKAN GÖZCÜYE VURDU...

HEMEN GELİRİM!..
OH...
DİKKAT KİT!.. TABANCAYLA BU İŞİ HALLEDEMEZSİN!..
TABANCAYLA DEĞİL AMA YUMRUKLARIMLA EVET!
BU ARADA...
BU TUZAKTAN KURTULMALIYIM... HEM DE HEMEN!
ŞU SAMAN ARABASI BENİM İÇİN BİÇİLMİŞ KAFTAN!..
Sarkomer/Çizgi Diyari

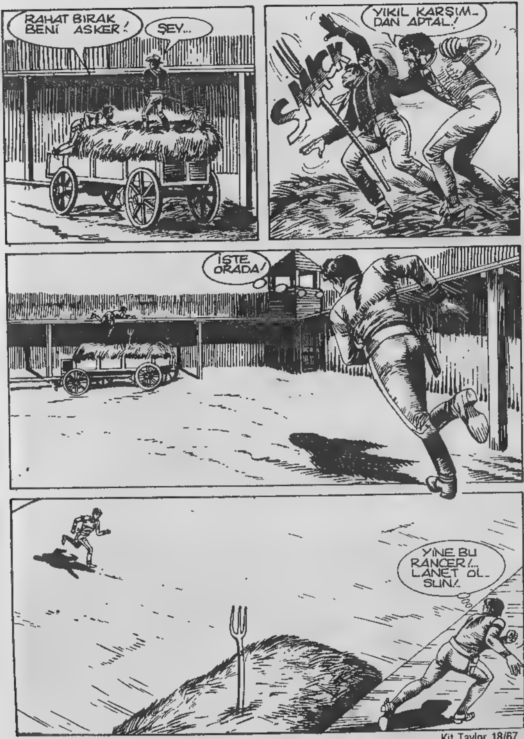
RAHAT BIRAK BENİ ASKER!
ŞEY...
YIKIL KARŞIMDAN APTAL!
SMACK
İŞTE ORADA!
YİNE BU RANGER!... LANET OLSUN!

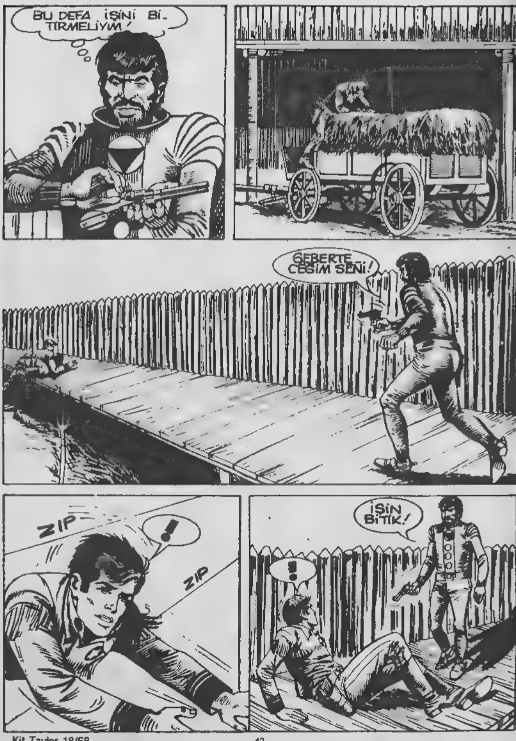
BU DEFA İŞİNİ Bİ-
TİRMELİYİM!
GEBERTE-
CEĞİM SENİ!
ZIP
!
ZIP
İŞİN
BİTİK!
!

SOCK
ŞİMDİ SIRA YUMRUKLARDA YILDIZLARIN EFENDİSİ!
EMİNİM YUMRUK GEÇİRMEZ DEĞİLSİN!
SMACK!
SCRACK!
PİS KÖPEK! ELBİSEMİ YIRTTIN!
!
SENİ PARAMPARÇA EDECEĞİM!...

KIT BIR TEKMEYLE HAYDUTU AŞAĞI İTTİ..
LANET...
?!
HAYIIIR !!!
TANRIM!
BİTTİ!.. ÖLMEYEN ADAM ÖLDÜ!...

AZ SONRA..
TEBRİK-LER KİT... HARİKAYDIN!
EH! O KADAR HA-KARETİN AL-TINDA KAL-MAK OL-MAZDI!
BEN BÖYLELE-RİNİ ÇOK GÖR-DÜM!.
VE HERZA-MANKİ GİBİ OLAĞANÜSTÜ BAŞARILIY-DIN!
GÖRDÜĞÜM O TUHAF ALET-TEN NE ARKADAŞLARIMA, NE DE ÜSTLERİME BİR ŞEY SÖYLEMEYECEĞİM...
FORREST'LE BİRLİK-TE BU KURŞUN GE-ÇİRMEZ GIYSİ DE GÖMÜLECEK!
BAZI KONULARDA İŞİN DERİNİNE İNMEMEK DAHA HAYIRLI OLUR!

BABA - OĞUL ROSEBUNCHLARIN GELMESİYLE KİT DE DÜŞÜNCELERİNDEN SIYRILDI...
KİT!.. OĞLUMUN HAYATINI KURTARDINIZ SİZE TEŞEKKÜR ETMEK İSTİYORUM.
BUNU HİÇ UNUTMAYACAĞIM...
GÖREVİMDİ GENERAL...
BİR DAKİKA BABA! BİLMEN GEREKEN BİR ŞEY VAR.. KALEYE GELİRKEN BU RANCER BANA ÇOK KÖTÜ DAVRANDI!
Sarkomer/Çizgi Diyarı
BIR SÜRÜ HAKARET YAĞDIRDI... "SEN KORKAK ŞIMARIK VE EGOISTSİN" DEDİ...
ONU CEZALANDIRMALISIN BABA!
MM...

CEZA DEĞİL Mİ? BEN DE BUNU DÜŞÜNÜYORDUM!
?
?
HEM DE BUNUNLA!..
ŞEV.. BU KADAR İLERİ GİDECEĞİNİ DÜŞÜNMEMİŞTİM...
BEN BİR KAÇ GÜNLÜK HÜCRE CEZASI FİLAN DİYORDUM.
HAYIR EVLADIM,, İYİ BİR KÖTEK GEREK!
BU KADAR YETER Mİ?
SBOING
AYYY!
ÇOK GÜZEL OLDU GENERAL!
BİZİMKİ DERSİNİ ALDI!..
HAH! HAH!
Bu Maceranın SON'u

MÜZEDE CİNAYET

Yeni Macera

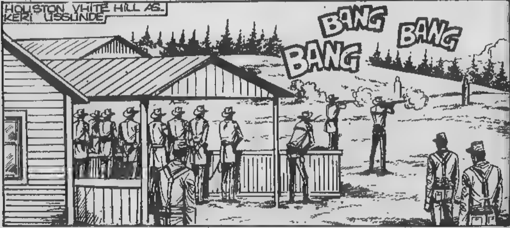

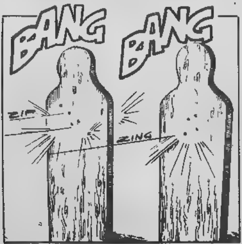

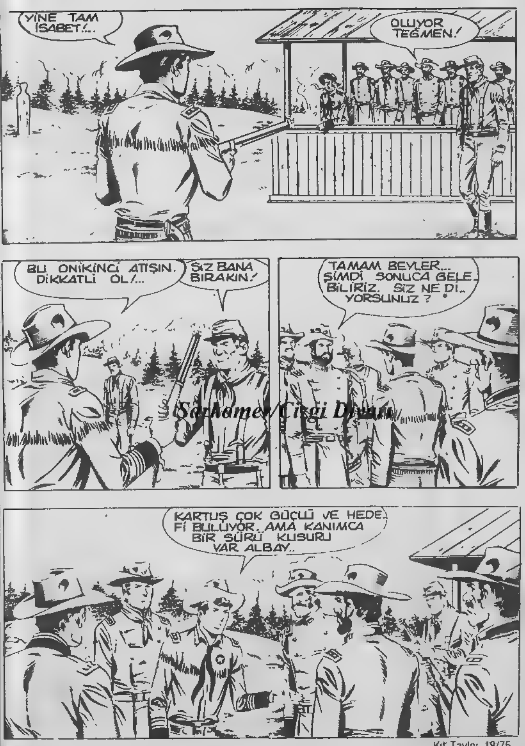

Sarkamer/Çizgi Diyarı

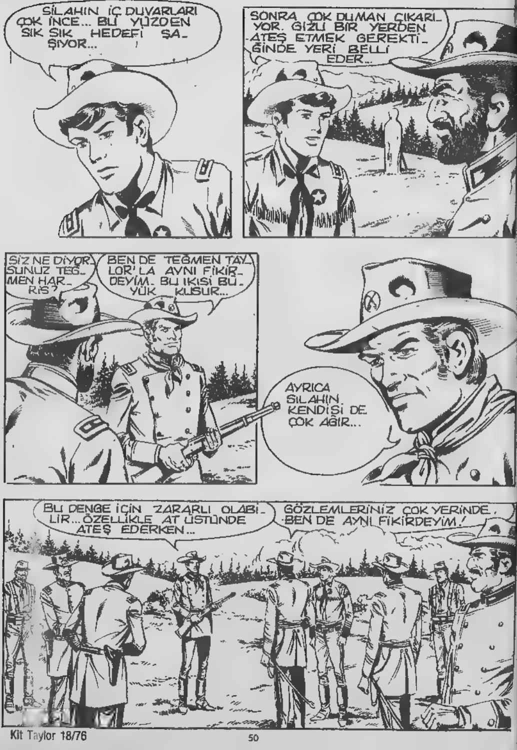

SİLAHIN İÇ DUVARLARI ÇOK İNCE... BU YÜZDEN SIK SIK HEDEFİ ŞAŞIYOR...
SONRA ÇOK DUMAN ÇIKARIYOR. GİZLİ BİR YERDEN ATEŞ ETMEK GEREKTİĞİNDE YERİ BELLİ EDER...
SİZ NE DİYORSUNUZ TEĞMEN HARRİS?
BEN DE TEĞMEN TAYLOR'LA AYNI FİKİRDEYİM. BU İKİSİ BÜYÜK KUSUR...
AYRICA SİLAHIN KENDİSİ DE ÇOK AĞIR...
BU DENGE İÇİN ZARARLI OLABİLİR... ÖZELLİKLE AT ÜSTÜNDE ATEŞ EDERKEN...
GÖZLEMLERİNİZ ÇOK YERİNDE. BEN DE AYNI FİKİRDEYİM!

BAZI İLERLEMELER KAYDETTİKSE DE BU Sİ- LAHIN ÜZERİNDE BİRAZ ÇALIŞILMASI GEREK...
ARA MI VERİ- YORUZ?
EVET... GÖZLEM- LERİNİZİ BELİRTEN BİR RA- POR HAZIR- LAYIN. GE- REKLİ DE- ĞİŞİKLİK- LER İÇİN TEKNİK SER- VİSE VERİRİZ.
SONRA DA EN İYİ SONUCU ALANA KADAR DENEMEYE DEVAM EDERİZ. ŞİMDİ SER- BESTSİNİZ BEYLER. İYİ GÜNLER.
TEŞEK- KÜRLER ALBAYIM.
EH! BU- NUNLA İŞİ- MİZ İŞ!
YAA!.. NE Dİ- YORSUN..

EN İYİ SONUCU ELDE EDİNCEYE KADAR YÜZ YIL GEÇER. DESENE HAYATIMIZIN SONUNA KADAR BURADAYIZ...
HAH! HAH! ÇOK FAZLA YAKINMA FERRIS!
Sarkomer/Çizgi Diyarı
SENİN EVİN HOUSTON'DA. BİZİM RANCERLER NE YAPSIN?
SORUN YOK ARKADAŞLAR!
BU TATBİKATA KATILMAK İÇİN BİR KAÇ MİL YOL KAT ETTİK. UZUN SÜRMESİ HİÇ ÖNEMLİ DEĞİL.
HOUSTON GÜZEL BİR ŞEHİR. EĞER KALACAKSAK BOŞ ZAMANLARIMIZI DEĞERLENDİRMEK İÇİN KENDİMİZE EĞLENCE BULMALIYIZ...
ÖRNEĞİN BİRA İÇEBİLİRİZ!
YA DA ŞEHRİN TARİHİ YERLERİNİ GEZEBİLİRİZ!
NASIL?

O TAŞ YIĞINLARI ARASINDA NE İŞİMİZ VAR? SEN DELİRMİŞSİN EVLAT!...
KÜLTÜRÜNÜ ARTTIRMAKISTEMEZ Mİ SİN?
BEN KÜLTÜRÜMÜ YETERİNCE ARTTIRDIM! GENÇLİĞİMDE TONLARCA PANCAR, PATATES EKTİM!
ŞİMDİ BENİM İÇİN BİR TEK KÜLTÜR VAR: BİRA!
HA! HA! HA!
ŞAKA BİR YANA, NEDEN MISIR SERGİSİNE GİTMİYORSUNUZ? YENİ AÇILDI...
MISIR SERGİSİ Mİ?
TEKSASLILAR TARAFINDAN ORGANİZE EDİLDİ... MISIR SEFERİ SIRASINDA ELE GEÇEN GANİMETLER SERGİLENİYOR... ÇOK DEĞERLİ PARÇALAR VARMIŞ DİYORLAR.

GALİBA SERGİYE GÖZCÜLÜK İŞİNİ DE TEKSAS RANCERLERİ YAPIYORMUŞ.
GERÇEK-TEN Mİ? ÖYLEYSE...
HEH! HEH! UMARIM ORAYA GİTMEK İSTEMİYORSUN. DUR...
HERKESİN İŞİ KENDİNE... ETRAFTAKİ TÜM RANCER-LERİ ZİYARETE GİDERSEK İŞİMİZ TAMAM.
LIFF!.. DÜŞÜN BİRAZ!..
SEN HOUSTON HAKKINDA NE BİLİYORSUN? BİR KAÇ RANCER BULURSAK BURA-NIN İLGİNÇ YERLERİNİ ÖĞRE-NİRİZ...
BEN MÜZEYİ GEZER-KEN SEN DE Bİ-RANI İÇERSİN.
KANSA-SIN BÜTÜN KUMARHA-NELERİ AŞKINA!
BU HARİKA BİR FİKİR! TEBRİK-LER!..
SPAFF
OOH!

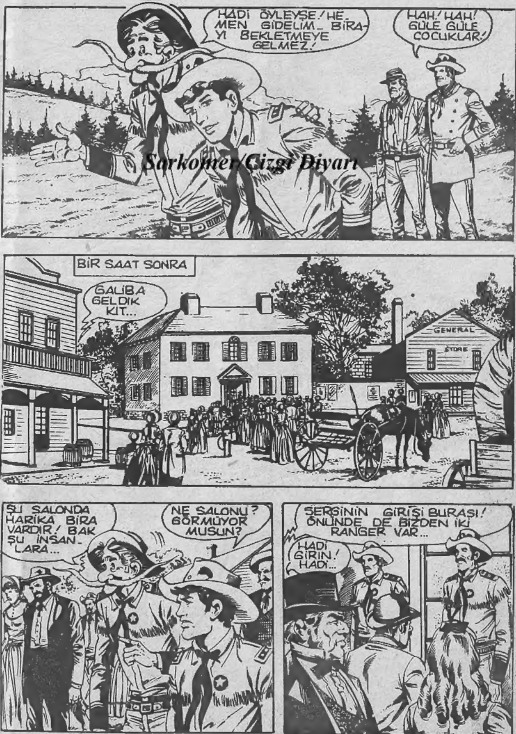

Sarkomer/Cizgi Diyarı

DEVAMI GELECEK SAYID

KİT TAYLOR • NO: 18 • 100 Lira • Kıbrıs'ta Satış Fiatı: 130 Lira • Haftada Bir Çıkar • Sahibi ve Yazı İşleri Müdürü: Erdoğa EGELİ • İdare ve Basıldığı Yer: Ceylan Yayınları Matbaası - Cağaloğlu, Tasvir Sok. No. 1 - İstanbul • Bu mecmuanın Türkiye de neşir hakkı munhasıran Opera Mundi firması tarafından Ceylan Yayınlarına verilmiştir. • Dağıtım: Gameda Ltd. - Tel: 5 26 30 40 • İlân Servisi: Egeli Yayıncılık ve Reklâmcılık — Tel: 5 20 87 31 • Son Baskı Tarihi: 26 Eylül 1983 •

Unutulmaz Aşkların Serüveni

PEMBE Dizi

HER AY
4 AŞK ROMANI

Gazetecinizden İsteyiniz!

CEYLAN YAYINLARI
30 yıllık tecrübe